Résidence du Château – Sierre

Terrassement

Maître d'ouvrage

Patrick Renggli

Direction des travaux

Patrick Renggli

Description du projet

Construction d'un immeuble

Année d'exécution

2017 - 2018

Durée des travaux

2 ans

Montant des travaux

Frs 114'690.00

Principaux participants

Responsable :
Jean-Bernard Dubuis
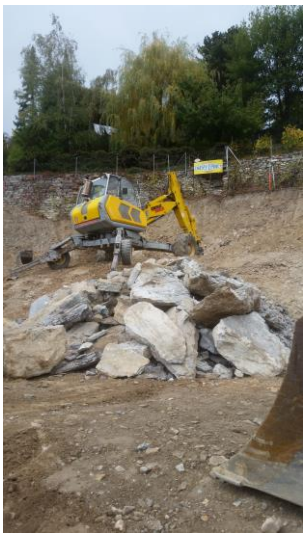
Contremaître :
Ottavio Stelitano